Prof. Dr. Alfred Toth

Nachbarschaft und Umgebung bei NEBEN-Relationen

1. Zu den Voraussetzungen vgl. zuletzt Toth (2014, m. weit. Lit.). Als thematisch konstantes Objekt werden Tische bestimmt.

2.1. Nachbarschaft

2.1.1. Exessivität

Buckhauserstr. 31, 8048 Zürich

2.1.2. Adessivität

Seestr. 342,
8038 Zürich

2.1.3. Inessivität

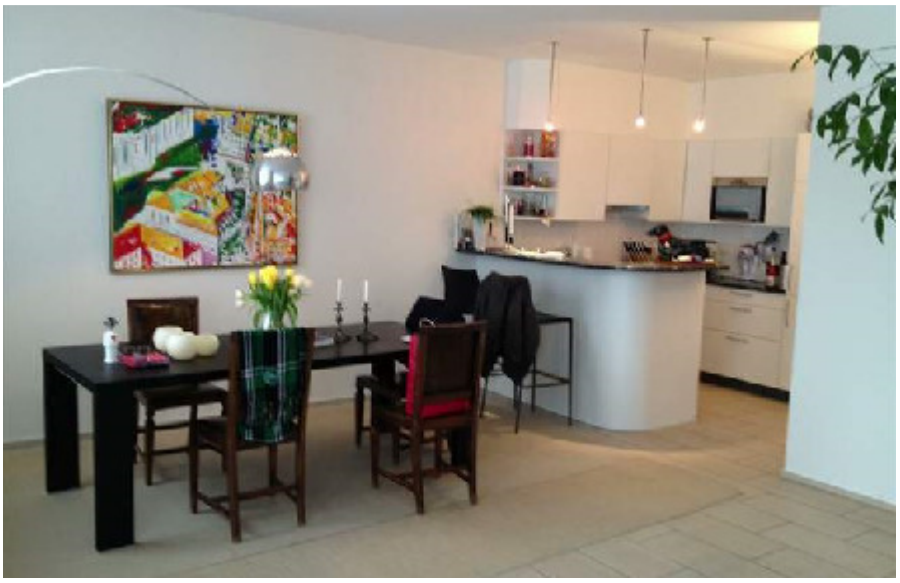

Dufourstr. 49, 9000 St. Gallen

2.2. Umgebung

2.2.1. Exessivität

Meier-Bosshard-Str. 12, 8048 Zürich

2.2.2. Adessivität

Kurvenstr. 30, 8006 Zürich

2.2.3. Inessivität

Witikonerstr. 247, 8053 Zürich

Literatur

Toth, Alfred, AN-, BEI- und IN-Relationen. In: Electronic Journal for Mathematical Semiotics, 2014

1.9.2014